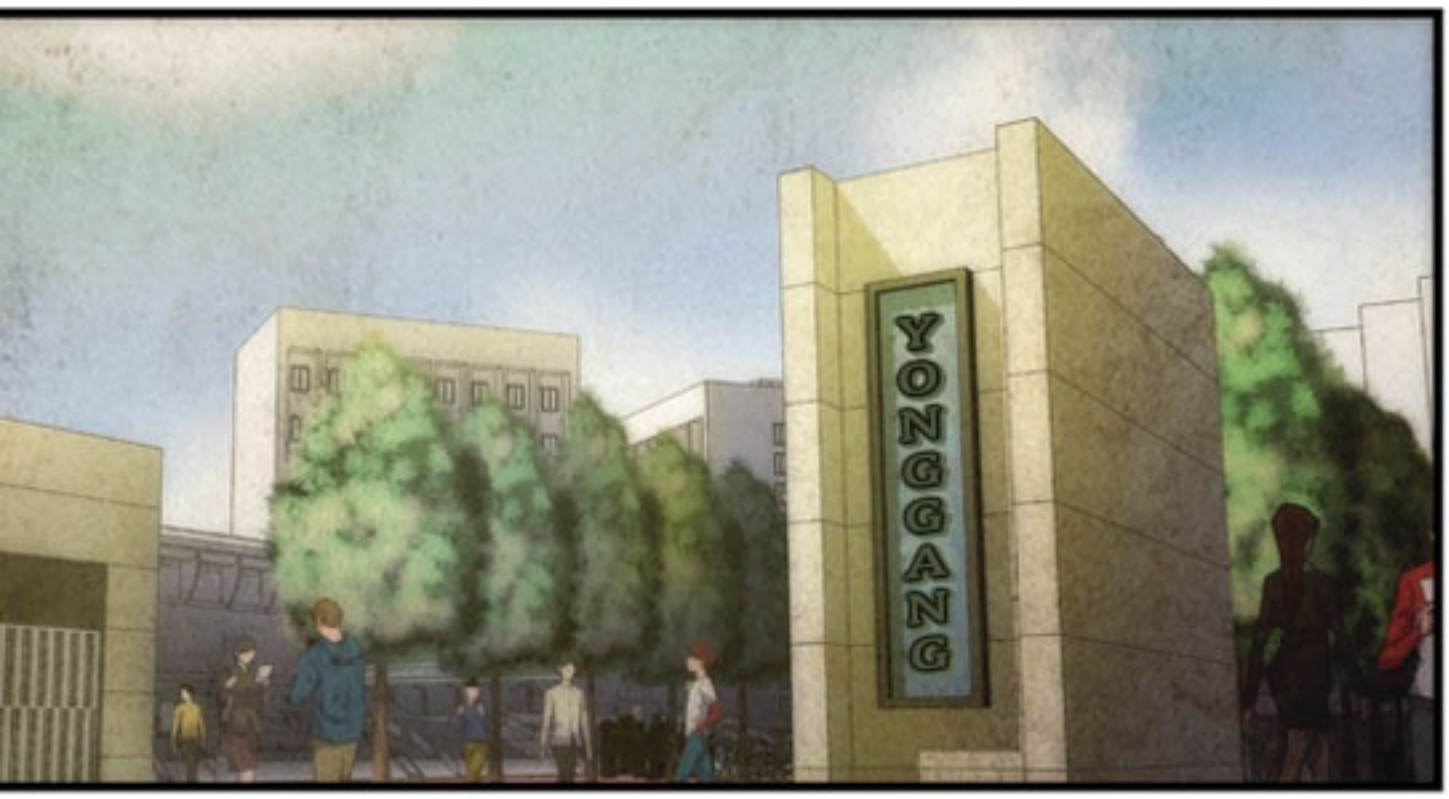
YONGGANG

APA ALASAN DI BALIK PERTANYAAN-MU INI?

PROFESOR SANGWON CHUN

KUPIKIR, URUTAN ANGGOTA KELUARGA YANG DISEBUT-KANNYA

BISA JADI PETUNJUK ATAS SIKAP PERLAWANAN BAWAH SADARNYA.

KAU BAHKAN BELUM MELAKUKAN SEMUA METODA TES KEJIWAAN MENDASAR.

BUKANKAH PENAFSIRANMU TERLALU ACAK?

HMM, AKU TAK PUNYA BANYAK PILIHAN KARENA DIA ADALAH PASIEN YANG SUDAH TERKONTAMINASI.

TAPI KUPIKIR, PENDEKATAN MENDASAR SUDAH DIKUKUHKAN OLEH SESI KONSELING

SEBELUMNYA

KUPIKIR AKU HARUS MENDEKATI KASUS INI DARI KONTEKS YANG LEBIH LUAS.

JADI BAHKAN BILA TERAPI KELUARGA AKAN SULIT DILAKUKAN

AKU HARUS MENDAPATKAN DATA YANG SAMA EFEKTIFNYA.

.....

KONSELING MAHASISWA S2 DILAKUKAN DENGAN [BIMBINGAN KONSELING] DARI SEORANG ADVISOR.

YANG DIBUTUHKAN ADALAH SEBUAH CATATAN [VERBATIM], YANG BERISI CATATAN SESI KONSELINGNYA.

Session 2.

Date: 2002/4/20
PLACE: YONGGANG UN

BAEK: HI THERE
SONG: HI
BAEK: WHY DON'T YOU TALK ABOUT YOUR FAMILY MORE
AS A FOLLOW-UP TO LAST TIME
SONG: (HESITATES FOR A MOMENT) THERE'S NEVER BEEN
ANYTHING THAT MY SISTER HASN'T BEEN GOOD AT.

BAEK: RIGHT, I SEE
SONG: SHE'S COMPLETELY DIFFERENT FROM SOMEONE LIKE ME
. SHE'S ALWAYS BEEN ACCEPTED EVERYWHERE AND SO PERFECT.
WOULD YOU LIKE TO TALK ABOUT YOUR PARENTS?
THINKS I'M USELESS AND MY MOM IS MORE

DIA ANGAT FLEKSIBEL - SAMA SEKALI TIDAK MATI KUTU.

DIA BERHASIL MASUK KE MASALAH INTI DENGAN SANGAT TAJAM DAN CEPAT. TAPI...

...INI TERLALU CEPAT.

APA KAU

SAAT ITU MENATAP [MATA] SANG PASIEN?

AH, KALAU YANG ANDA MAKSUD-KAN KONTAK MATA YANG BENAR...

BUKAN,

AKU BUKAN BICARAKAN TEKNIK YANG TERTULIS DI BUKU TEKS.

BENAK SEORANG PASIEN ITU MIRIP DENGAN SEBUAH [TELUR].

JANGAN LUPA, ADA PERBEDAAN ANTARA MEMECAHKAN TELUR DAN MENETAS-KAN TELUR.

KITA HARUS MEMASTIKAN ADANYA UPAYA BERSAMAAN DARI LUAR DAN DARI DALAM.

BILA SANG KONSELOR JADI TERLALU BERAMBISI, TELURNYA AKAN PECAH.

JADI YANG TERPENTING ADALAH MEMBUAT SANG PASIEN UNTUK BERKEINGINAN MEMECAHKAN MASALAHNYA SENDIRI.

BUKANKAH INI YANG JUGA TERJADI PADA DIRIMU?

MEMIKIRKAN MASA LALUMU.

.....

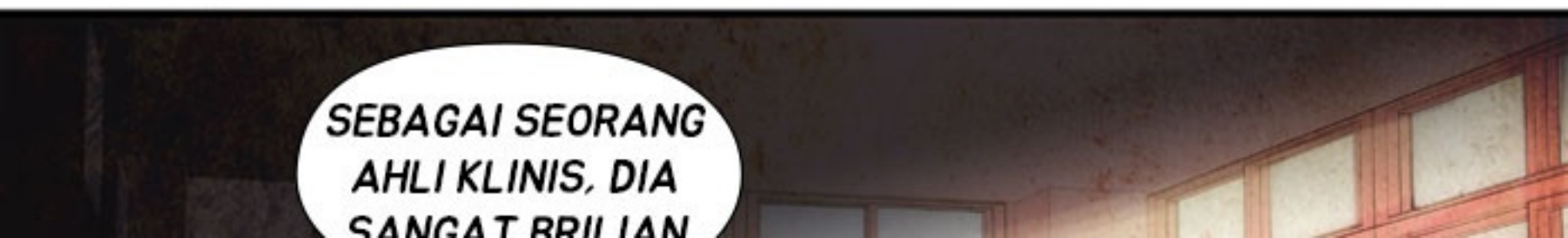
SEBAGAI SEORANG AHLI KLINIS, DIA SANGAT BRILIAN

TAPI ADA SATU HAL YANG LEBIH PENTING UNTUK MENJADI SEORANG [KONSELOR].

DAN ITU BUKANLAH [BUKU TEKS]
TAPI INTERAKSI DENGAN [MANUSIA].

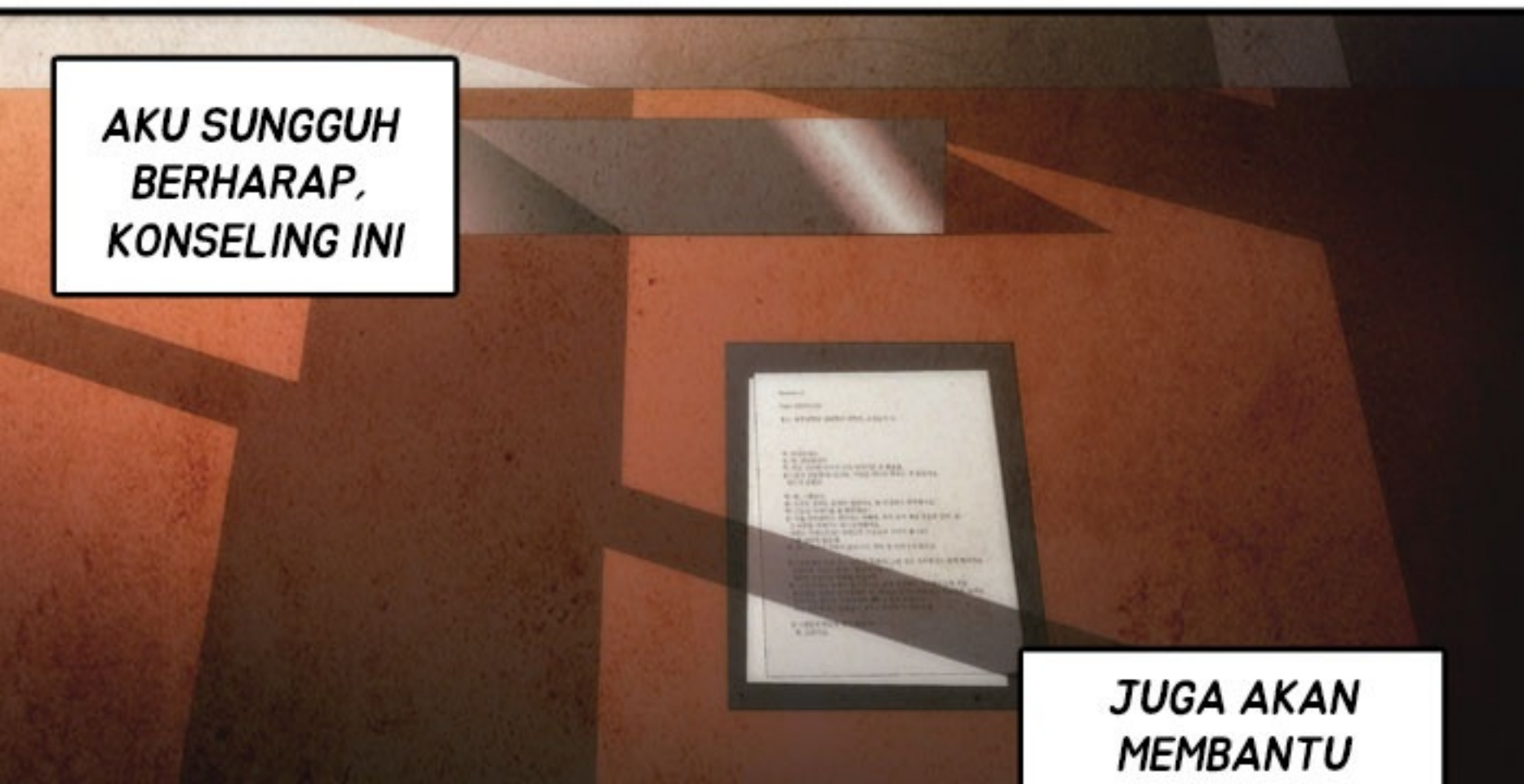
AKU SUNGGUH BERHARAP, KONSELING INI
JUGA AKAN MEMBANTU

NAMBONG.

- GERHANA MATAHARI DI ANTARA DUA MANUSIA (5)

KAPAN SEON SELESAINYA?

HARI INI AKU MAU JALAN-JALAN DENGANNYA.

NAMBONG, NAMBONG-
NAMBONG~~

NAMBORO-BONGBONG!!
BONG BONG!!
.....

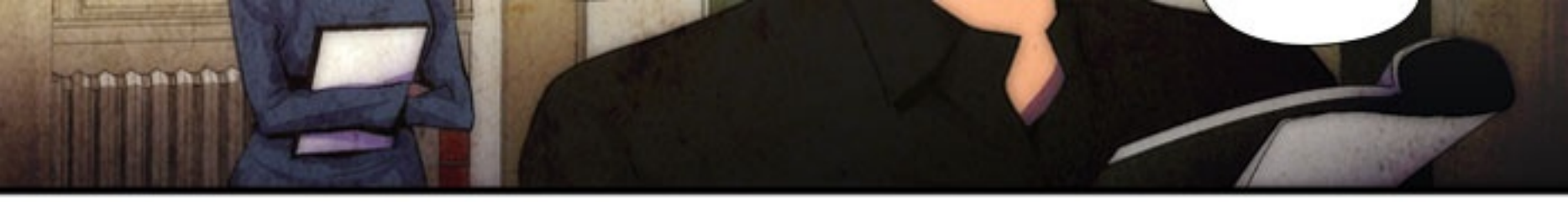

...NAMBONG?
JADI...
SUBYEK DISERTASI
INI ADALAH...

TN. BAEK?
HAHAHA
SUDAH KUDUGA
HM?

KAU SUDAH
DENGAR?

AKAN ADA TIM BARU YANG DIBENTUK UNTUK RISETNYA PROFESOR CHUN YANG AKAN DIBIAYAI PEMERINTAH.

KAU MAU GABUNG DENGANKU?

SIAPA SAJA ANGGOTA-NYA?

SEKARANG, CUMA KAU DAN AKU.

SEPERTINYA KURANG MENARIK.

HM?

KAU DENGAR AKU?

BIAR KUPIKIR-PIKIR DULU.

DOSA BESAR KALAU AKU MEMBIARKAN SEORANG JENIUS SEPERTIMU TAK IKUTAN.

KALAU AKU PUNYA KELUARGA

MEREKA AKAN JADI SUMBER INFORMASI TERBAIK TENTANG AKU.

?

KEADAANNYA MUNGKIN TAK IDEAL UNTUK SEBUAH KONSELING KELUARGA.

TAPI AKU JADI BISA MENDAPATKAN INFORMASI YANG KUBUTUHKAN.

MASUKKAN JUGA NAMAKU KE APLIKASINYA.

OHH! SEJUJURNYA AKU TAK MENGIRA KAU MAU IKUTAN!!

OMONG-OMONG...

HM?

APA HARI INI

KAU PUNYA WAKTU LUANG?

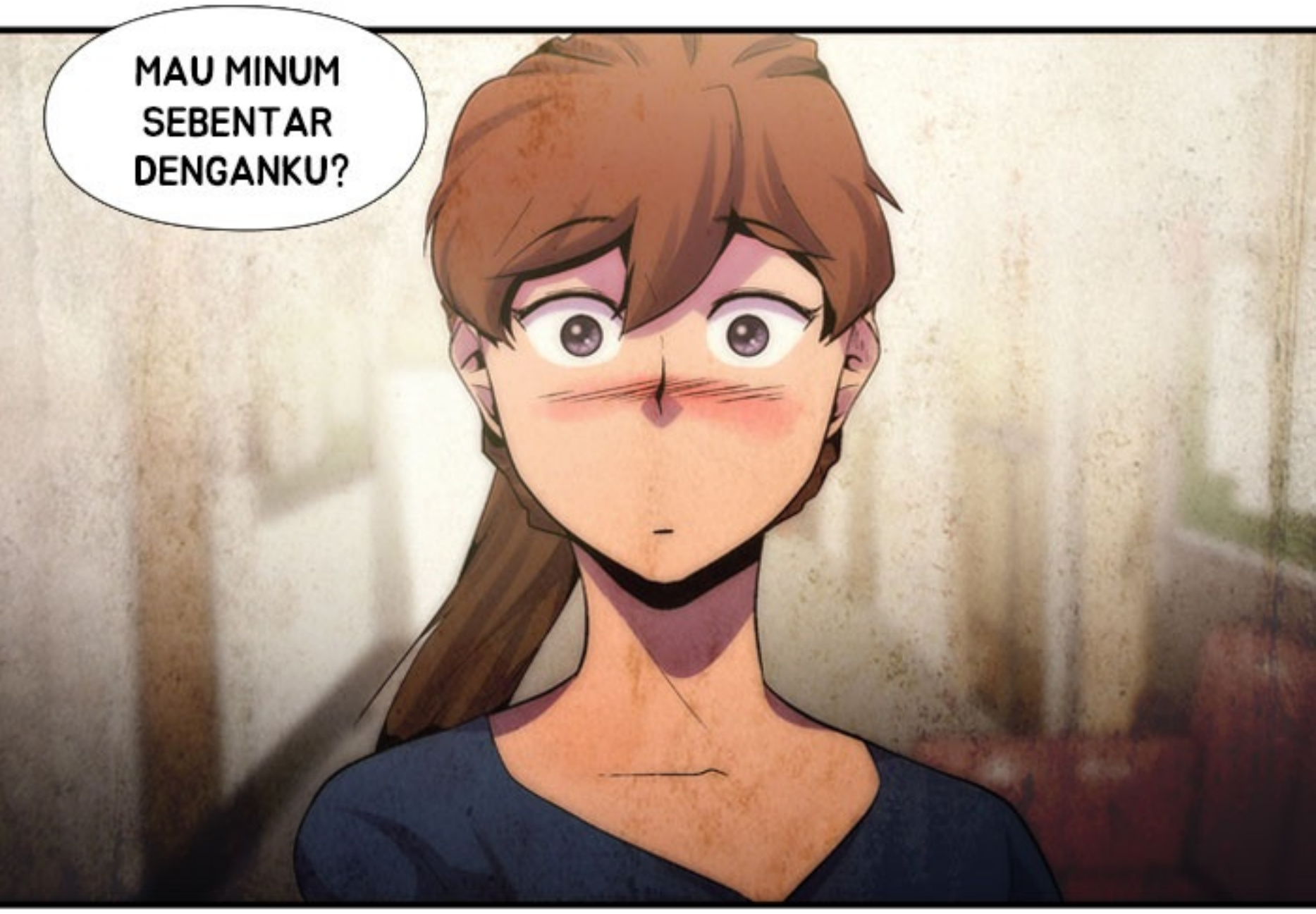
MAU MINUM SEBENTAR DENGANKU?

DIA TERLAMBAT.

EH?!

AKU AKAN TELEPON ADIKKU...

SEON...

...EH?

SEOL, INI AKU.
HARI INI AKU AKAN PULANG TERLAMBAT. APA KAU TAK MASALAH MAKAN MALAM TANPA AKU?

...KE-NAPA?

ADA URUSAN MENDADAK, HEHEHE...
AKU AKAN PERGI MINUM-MINUM~

HALO? SEOL?
KLIK-
HALO?

SEPERTINYA HP-NYA LOW BATT.

JADI, KITA AKAN KE MANA TN. BAEK? HAHAHA

AKU TAK YAKIN, KAU INI MEMANG JAGO MINUM.

JANGAN BEGITU, DONG. AKU JADI SEPERTI TUKANG MINUM.

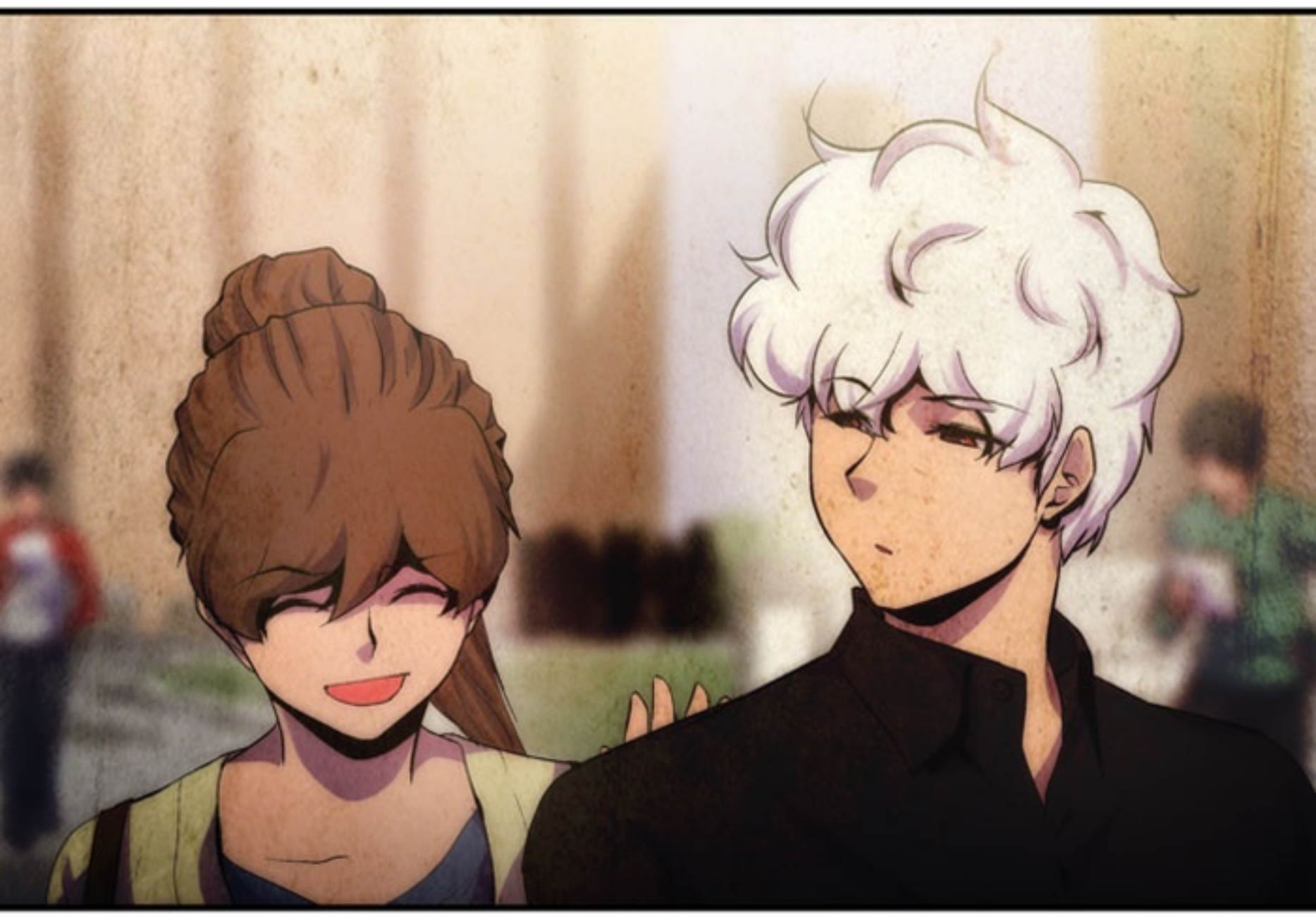

BERSAMBUNG

JONGBEOM LEE

PENASIHAT AHLI:
[HYEONGSEOK SONG]
(MENYANDANG GELAR PHD UNTUK ILMU PSIKOLOGI,
KEPALA KLINIK "HEART TO HEART")

[DASIM NU]
(KEPALA "ACADEMY PSIKOLOGI DASIM NU,"
PENULIS ARTIKEL PSIKOLOGI)

[GYEONGBO SEO]
(PENGAJAR DI UNIVERSITAS YONSEI,
FAKULTAS PSIKOLOGI - S1) ET AL.